Zúročenie Výzvy Spolu úspešnejší 2 / OVY 6444 K čašník, servírka /

Účasť žiakov na Výzve Spolu úspešnejší 2 mala veľmi priaznivý dopad na ich celkový posun vpred, zlepšenie študijných výsledkov, úspešné zvládnutie maturitných skúšok a dopad sa odrazil aj v úspešnom reprezentovaní školy na súťažiach.

Kristína Míšenková sa zúčastnila Medzinárodnej gastronomickej súťaže Pripomeňme zabudnuté v Poľsku, kde získala 2. miesto v kategórii čašník, servírka.

Kristína Petrovičová a Daniela Kulíková sa zúčastnili 16. ročník Medzinárodnej súťaže v Bratislave v kategórii slávnostná tabuľa, kde skončili na 3. mieste.

Čo nám dala Výzva Spolu úspešnejší 2

/ študentské zhodnotenie /

Na doučovaní som sa zlepšil v plynulosti v programoch. Určite som si zlepšil kreativitu robením loga v programe Adobe Illustrator. Naučil som sa nové funkcie v programe Adobe InDesign aj v programe Adobe Photoshop. Prínosom pre mňa bolo nadobudnutie nových skúseností pri spracovaní druhov tlačovín.

Vyskúšal som si, aké to je robiť aj reálnu zákazku.

Systém doučovania mi veľmi vyhovoval, pretože sme pracovali v pokojnej atmosfére, pani majsterka mala na náš čas a venovali sme sa tomu, čo nás zaujíma a čo sme pre coronu nezvládli.

Doučovanie vy veľmi pomohlo.

Autor : Andrej Gaisbacher / študent odboru 3446 K grafik tlačových médií /

Ukážka práce

Prezentácia prác

Čo nám dala Výzva Spolu úspešnejší 2

/ študentské zhodnotenie /

My. študenti odboru 6444 K čašník, servírka, tretí ročník, sme sa do Výzvy Spolu úspešnejší 2 rozhodli zapojiť úplne dobrovoľne a spontánne.

Na doučovanie OVY sme sa prihlásili z dôvodu covidu, keďže sme mali dlhšiu dobu on-line vyučovanie. Cez kameru sme sa síce spolu s pani majsterkou snažili naučiť čo najviac, ale napriek našej snahe online vyučovanie odborného výcviku nesplnilo, čo malo.

Preto sme niektorí uvítali možnosť zapojiť sa do výzvy a učiť sa praktické zručnosti na stredisku OVY, aj keď vo svojom voľnom čase.

Veľmi sme pociťovali potrebu sa niečo doučiť, niečo si vyskúšať, precvičiť, utvrdiť.

A musíme skonštatovať, že naše predstavy a potreby boli naplnené a doučovanie splnilo to, čo sme od neho očakávali.

Prešli sme všetko, čo sme potrebovali, pani majsterka Bc. Iveta Kellnerová reagovala na naše požiadavky a venovali sme sa tomu, v čom sme mali najväčšie nedostatky.

Výhodou bolo, že sme pracovali v kľudnej a uvoľnenej atmosfére, bez stresov zo skúšania a hodnotenia.

A dostavili sa aj výsledky. Niektoré dievčatá úspešne reprezentovali školu na súťažiach a všetci sme si zlepšili výsledky v škole.

Neľutujeme takto strávený voľný čas, naopak, ďakujeme za možnosť a príležitosť na sebe pracovať a posúvať sa vpred.

Autor : Gabika Šulejová a študenti 3.C-K.

Projekt „Spolu úspešnejší 2“, do ktorého sa zapojila naša škola, úspešne pokračuje.

V odbore 6444 K čašník servírka, pod vedením MOV Ivety Kellnerovej, sa tohto projektu zúčastňujú žiačky 4. a 3. ročníka.
Na doučovacích hodinách sa zamerali najmä na precvičovanie praktických zručností, ktoré sa im vďaka pandémii nepodarilo získať.
Tretiačky sa učia nové zručnosti a štvrtáčky sa zdokonaľujú. Spoločne sa podieľajú na tvorbe slávnostných tabúľ, miešajú nápoje, zostavujú menu.
Pretože dievčatá sa pripravujú na praktické maturitné skúšky, veľmi uvítali túto možnosť na sebe pracovať a zdokonaľovať sa. Čas strávený na doučovacích hodinách považujú za veľmi prínosný a racionálne využitý.
Zároveň im doučovacie hodiny dávajú možnosť tvoriť, uplatniť svoju predstavivosť a fantáziu.
Doučovacie hodiny budú využívané aj na prípravu žiačok na rôzne súťaže.
Autor článku: MOV Iveta Kellnerová

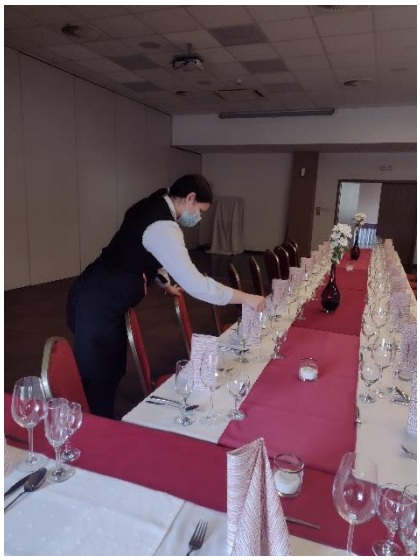
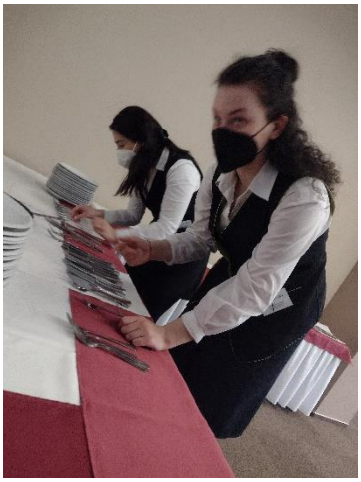

V odbore grafik tlačových médií, pod vedením MOV Jany Capkovej, sa tohto projektu zúčastňujú žiaci 3. ročníka.
Na doučovacích hodinách sa zamerali najmä na precvičovanie práce v grafickom programe Ilustrátor, ktorý patrí medzi zložitejšie programy na presnosť vytvárania objektov. Pracovalo sa aj v programe InDesign, v ktorom si žiaci precvičovali zručnosti najmä pri zalamovaní sadzby v časopisoch a novinách, následne v exportovaní dát do formátu PDF. V programe Photoshop si zas vyskúšali rôzne variácie obrázkov, retuš čiernobielej fotografie a prípravu do tlače.
Doučovacie hodiny sa realizujú v pravidelných časoch, žiaci si ich priebeh veľmi pochvaľujú a celý projekt považujú za mimoriadne prínosný.
Vďaka nemu sa im podarilo „ dohnať „ vedomosti, ktoré sa im nepodarilo získať vďaka pandémii.
Aj keď sa doučovania zúčastňujú vo svojom voľnom čase, neľutujú ani minútku, pretože vidia výsledky.
Na doučovacích hodinách vládne príjemná a tvorivá atmosféra, ktorá dáva žiakom možnosť získavať nové zručnosti a vedomosti, ale aj rozvíjať svoje nadanie a talent.
Autor článku: MOV Jana Capková

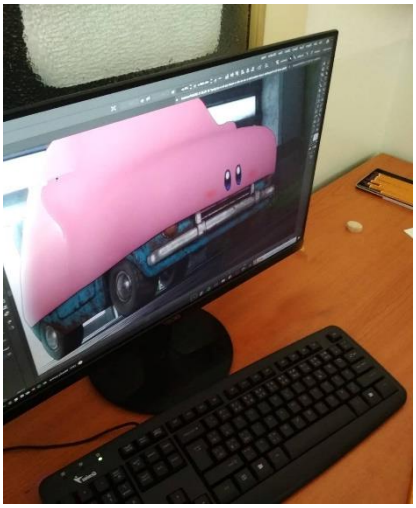
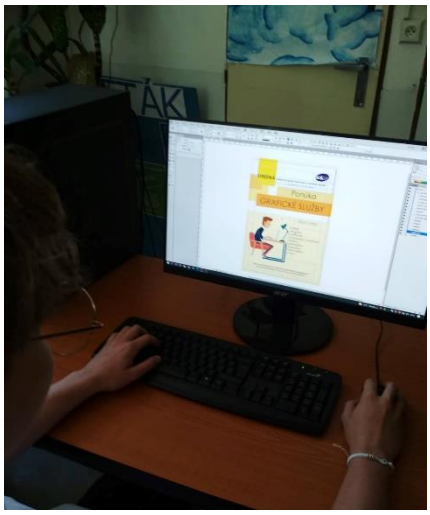
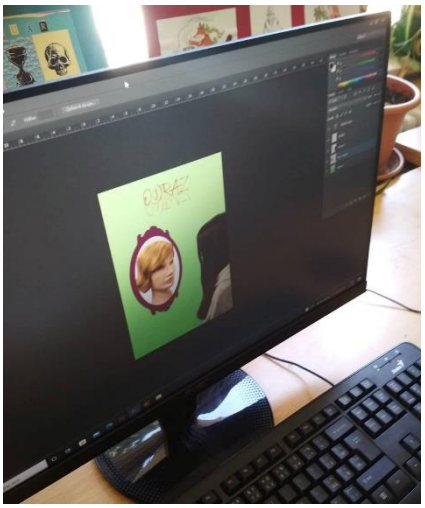
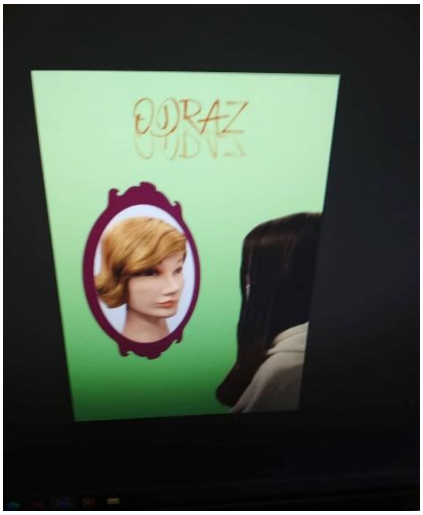

Výzva Spolu úspešnejší 2

Od 17.1.2022 sa naša škola zapojila do výzvy Ministerstva školstva, vedy, výskumu a športu SR **Spolu úspešnejší 2.**

Cieľom výzvy je podpora pre tie stredné školy, ktoré budú prostredníctvom kvalitného a dostupného doučovania svojich žiakov, vytvárať podmienky na zlepšovanie ich vedomostí a zručností v hodinách mimo vyučovania v stanovenom rozsahu.

Do výzvy sa zapojili:

študenti 3. ročníka odboru 3446 K grafik tlačových médií pod vedením MOV Bc. Janky Capkovej,

študenti 3. a 4. ročníka odboru 6444 K čašník, servírka pod vedením MOV Bc. Ivety Kellnerovej.

Veľmi nás teší, že študenti majú snahu na sebe pracovať, zlepšovať sa, napredovať a rozvíjať svoje praktické zručnosti. Veríme, že účasť vo výzve im pomôže v príprave na maturitné škúšky či pri dosahovaní lepších štúdijných výsledkov.

Daná aktivita je financovaná z Plánu obnovy a odolnosti SR a je pre našich študentov veľkým prínosom.